ビジネス・観光の拠点に

厳島神社

宮島水族館

大和ミュージアム

原爆ドーム (平和記念公園)

広島城

マツダスタジアム

(写真提供：広島県)

わかりやすい広島観光マップ

無料配布中！
観光情報等、お気軽にフロントへ
お尋ねください。

プラザクラブポイントカード

公式ホームページ・電話でのご予約に対して10%のポイントが付加されます。貯まったポイント数に応じてキャッシュバックいたします。

アクセス／周辺案内

電 車 で

JR広島駅から最寄りのJR海田市駅(山陽本線・呉線)まで
3駅9分(快速1駅6分)
JR海田市駅南口より 徒歩3分

空港より

広島空港よりリムジンバスで
JR広島駅まで 約60分

自動車で

県道164号線沿い 海田川橋横入る
山陽自動車道 志和ICより 約30分
広島高速 東雲ICより 約10分

ご予約・お問い合わせ

TEL 082-821-0001

ホテルアストンプラザ広島海田市駅前

〒736-0082 広島県広島市安芸区船越南3丁目1-11
FAX: 082—821—0010
Mail: info@aston-hiroshima.com
https://aston-hiroshima.com

公式ホームページ

株式会社京都プラザホテルズ
kyoto-plazahotels.com
私達はお客様に安心と満足を提供します。

ホテルアストンプラザ広島 海田市駅前

HOTEL ASTON PLAZA
HIROSHIMA KAITAICHI EKIMAE

Kyoto Plaza Hotels Group

客室・設備・サービス

フロント

24時間対応
お気軽に何でもご相談ください。
観光情報もお任せください。

コインランドリー

ロビー階に3台ご用意しております。
洗濯1回300円
乾燥30分100円

カフェラウンジ

フリースペースとして、
歓談や商談にもご利用ください。
コーヒーサービス実施中。

大浴場

ゆっくりお寛ぎいただける
広々とした大浴場で、
旅の疲れを癒してください。
(男女入替制)

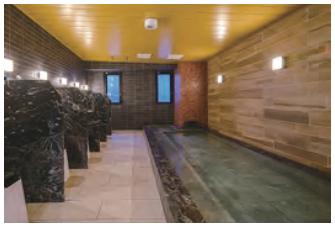

無料朝食

ご利用時間：6:30～9:30
ロビー階カフェラウンジにて、和洋バイキング形式
(6:00～6:30はパン・コーヒー・シリアルのみご準備させて頂きます。)

安心のセキュリティ

0:00～5:00は、
玄関を施錠させて頂きます。
ルームカードキーにて
解錠可能となっております。

設備・アメニティ

・インターネット接続無料
・大型液晶テレビ32型
・シャワー式トイレ
・ベッド枕元に充電用コンセント

各階エレベーター前に設置
・電子レンジ
・ズボンプレッサー
・バゲージラック

荷物預かり / 無料Wi-Fi / 有線LAN / 充電器 / テレビ / 冷蔵庫 / ドライヤー / ポット / ハンガー / まくら / 宅配サービス
コインランドリー / クリーニング / コピーFAX / ガウン / タオル / ソープ類 / 歯ブラシ / かみそり / ヘアブラシ / お茶 / コーヒー

駐車場（有料）

普通乗用車11台(先着順)・身障者用1台
車両制限
全長5.1m 全幅1.9m 全高2.1m
※満車の際は提携駐車場又は周辺コインパーキングをご利用願います。

その他貸出

※数には限りがございます

・空気清浄機（喫煙・禁煙）
・加湿器
・ヘアアイロン
・スタンドミラー
・デスクランプ
・アイロン・アイロン台
・アイスペール
・爪切り
・ソーイングセット
・レンタル自電車
・ワインオープナー
・台車

お部屋タイプ

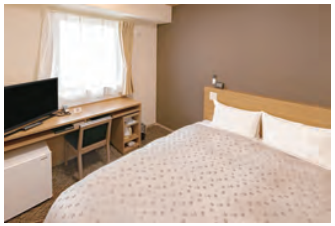

シングルルーム

ルームサイズ：11.9～12.3㎡
ベッドサイズ：幅120㎝×縦197㎝×1台
61室

ダブルルーム

ルームサイズ：12.3～12.7㎡
ベッドサイズ：幅150㎝×縦197㎝×1台
31室

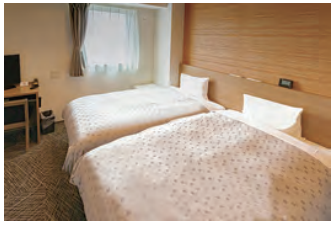

ハリウッドツインルーム

ルームサイズ：16.75㎡
ベッドサイズ：幅110㎝×縦197㎝×2台
2室

ツインルーム

ルームサイズ：15.3㎡
ベッドサイズ：幅110㎝×縦197㎝×2台
16室

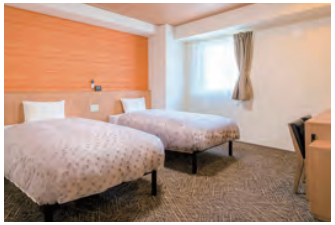

ユニバーサルルーム

ルームサイズ：23.8～25.1㎡
ベッドサイズ：幅110㎝×縦197㎝×2台
2室